



INSTITUT RÉGIONAL
D'ADMINISTRATION
DE LILLE

LA CLASSE PRÉPARATOIRE INTÉGRÉE (CPI)

SE PRÉPARER AUX CONCOURS DE L'IRA

IRA-LILLE.GOUV.FR



UNE FORMATION INTENSIVE POUR RÉUSSIR LE CONCOURS

Mise en place en 2008, la classe préparatoire intégrée vise à aider les étudiants ou demandeurs d'emploi, sous condition de ressources, à maximiser leurs chances de réussir le concours externe ou troisième concours d'entrée à l'IRA.

La formation est organisée en partenariat avec l'IPAG de Lille. Elle offre à des étudiants aux parcours hétérogènes la possibilité d'acquérir une culture de l'administration publique grâce à un volume d'enseignements important, accompagnés d'exercices pratiques et de deux stages dans une administration de l'État à la fin de chaque cycle. Les étudiants de la CPI bénéficient de l'allocation pour la diversité d'accès à la fonction publique (ADFP). Pour ceux qui sont demandeurs d'emploi, cette allocation est cumulable avec le RSA.

POUR QUI ?

La classe préparatoire intégrée s'adresse aux étudiants ou aux personnes en recherche d'emploi...



2

PARCOURS DE FORMATION (AU CHOIX)

- . PARCOURS DIPLÔMANT
CPI + LICENCE
MENTION ADMINISTRATION
PUBLIQUE (LAP)
- . PARCOURS CPI

. 2 SEMESTRES DE FORMATION
au sein de l'IRA de Lille
et de l'IPAG de Lille.

. 2 STAGES
(observation, approfondissement)

“Maximiser ses chances de réussir les concours (externe ou 3^{ème} concours) d'accès aux IRA et devenir cadre de la fonction publique d'État.”

UN CADRE COMMUN

UN SOCLE COMMUN D'ENSEIGNEMENTS
FONDAMENTAUX SUR LA CULTURE
DE L'ADMINISTRATION PUBLIQUE
POUR LES DEUX PARCOURS.

Acquérir les codes de l'administration
(approche professionnalisante) et une solide
compétence méthodologique.

S'approprier des problématiques de l'administration
et développer son aisance orale.

Compléter et actualiser les connaissances
disciplinaires relatives à l'administration publique.

**Un travail personnel, s'appuyant sur une ouverture
à des sujets d'actualité nationale et internationale
est impératif pour les deux parcours.**



PARCOURS DIPLOMANT*

**Parcours CPI + Licence mention
administration publique (LAP)**

L'année de formation permet
d'acquérir une licence 3 mention
administration publique (LAP)
tout en préparant l'étudiant
aux concours externe ou troisième
concours d'accès à l'IRA.

Ce parcours, comprenant un volume
horaire d'environ 540 heures (hors
stage), prépare l'étudiant au concours
externe ou troisième concours d'accès
à l'IRA de Lille ainsi qu'à l'obtention
d'une licence 3 mention administration
publique sur la base d'un contrôle
continu, à la fin de la formation.
La formation se déroule sur deux
semestres dispensés au sein
de l'IRA de Lille et de l'IPAG de Lille.

OBJECTIFS

- . Acquérir les savoirs fondamentaux
de l'administration publique
- . Acquérir les méthodes et outils pour
intégrer l'administration publique
- . Intégrer les pratiques professionnelles
dans le champ de l'administration
publique
- . Intégrer les connaissances
complémentaires du champ
de l'administration publique
- . Valoriser ses compétences.

SEMESTRE 1 (septembre à décembre)

Composé de cinq unités d'enseignement
et de cinq blocs de connaissances
et de compétences.

SEMESTRE 2 (janvier à mai)

Composé de cinq unités d'enseignement
et de cinq blocs de connaissances
et de compétences (les épreuves
d'admissibilité ont lieu pendant
le mois de mars).

Outres les enseignements dispensés
en administration publique, les
étudiants se préparent aux deux
épreuves d'admissibilité et à l'épreuve
d'admission du concours d'entrée aux
IRA par des mises en situations, des
épreuves pratiques, des galops d'essai
ainsi que des oraux blancs.

DEUX STAGES VIENNENT COMPLÉTER LA FORMATION

- . Un stage d'observation d'une semaine,
à la fin du premier semestre de
la formation, ayant pour objectif
de faire découvrir un environnement
administratif ainsi que les missions et
métiers qu'un attaché peut accomplir.
- . Un stage d'approfondissement
d'une durée de 4 semaines, pendant
le second semestre de la formation
visant à placer l'étudiant en position
opérationnelle et lui apporter des
éléments directement exploitables
pour l'épreuve orale d'admission
au concours.

* Sous réserve d'être titulaire
d'une Licence 2 minimum.



PARCOURS CPI

Ce parcours s'adresse aux étudiants qui disposent déjà d'un bagage universitaire en administration publique.

Ce parcours, comprenant un volume horaire d'environ 360 heures (hors stage), prépare l'étudiant au concours externe ou troisième concours d'accès à l'IRA de Lille.

La formation se déroule sur deux semestres, dispensées au sein de l'IRA de Lille et de l'IPAG de Lille.

OBJECTIFS

- . Acquérir les savoirs fondamentaux de l'administration publique
- . Acquérir les méthodes et outils pour intégrer l'administration publique
- . Intégrer les pratiques professionnelles dans le champ de l'administration publique
- . Intégrer les connaissances complémentaires du champ de l'administration publique
- . Valoriser ses compétences.

SEMESTRE 1 (septembre à mi-mars)

L'élève se prépare aux deux épreuves d'admissibilité grâce à des épreuves pratiques (galop d'essai et concours blanc) pour lui permettre d'acquérir la méthodologie et les connaissances de base nécessaires dans le cadre des épreuves d'admissibilité. Les épreuves d'admissibilité ont lieu à l'issue de ce semestre.

SEMESTRE 2 (avril et mai)

Cette période vise à préparer les étudiants de la CPI à l'épreuve d'admission du concours d'entrée aux IRA par des mises en situations ainsi que des oraux blancs.

DEUX STAGES VIENNENT COMPLÉTER LA FORMATION

- . Un stage d'observation d'une semaine, à la fin du premier semestre de la formation, ayant pour objectif de faire découvrir un environnement administratif ainsi que les missions et métiers qu'un attaché peut accomplir.
- . Un stage d'approfondissement d'une durée de quatre semaines, pendant le second semestre de la formation visant à placer l'étudiant en position opérationnelle et lui apporter des éléments directement exploitables pour l'épreuve orale d'admission au concours.

PARCOURS CLASSE PRÉPARATOIRE INTÉGRÉE (2020/2021)

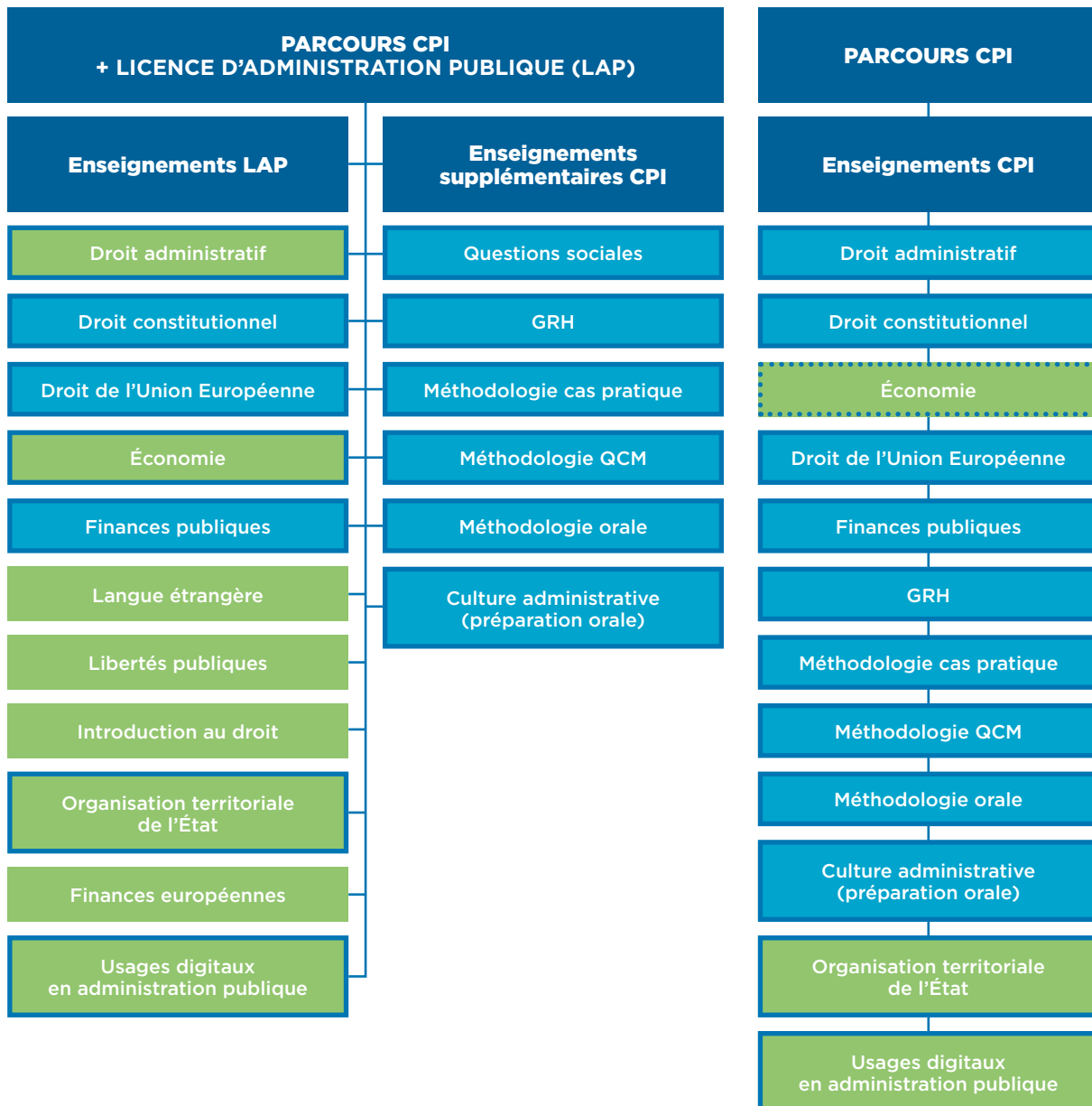

- Matières dispensées au sein de l'IRA de Lille
- Matières dispensées au sein de l'IPAG de Lille

- Cadre commun
- Enseignement facultatif



VOTRE CONTACT

• Dominique Wallet
• 03 20 29 87 22
• boitecpi@iralille.fr

ORGANISATION DU CYCLE DE FORMATION

La formation en CPI se déroule entre le site de l'IRA de Lille et celui de l'IPAG de Lille.

Les élèves retenus doivent s'inscrire à l'université et reçoivent une carte d'étudiant qui leur permettra, le cas échéant, de bénéficier d'une bourse sur critères sociaux (pour les étudiants) et d'accéder aux restaurants et bibliothèques universitaires.

La localisation géographique des stages est étudiée en fonction de chaque élève.

Pour plus d'informations, n'hésitez pas à nous contacter par mail : boitecpi@iralille.fr

SÉLECTION DES CANDIDATS

La sélection des candidats se déroule en deux étapes :

- Présélection des dossiers afin de fixer la liste des candidats retenus pour participer à l'entretien d'admission
- Sélection par un entretien d'admission qui permettra d'établir la liste définitive des candidats admis.

INSTITUT RÉGIONAL D'ADMINISTRATION

Classe préparatoire intégrée
49 rue Jean Jaurès - CS 80008
59040 Lille Cedex France



INSTITUT RÉGIONAL
D'ADMINISTRATION
DE LILLE

